

SITUAZIONE LICENZIATA

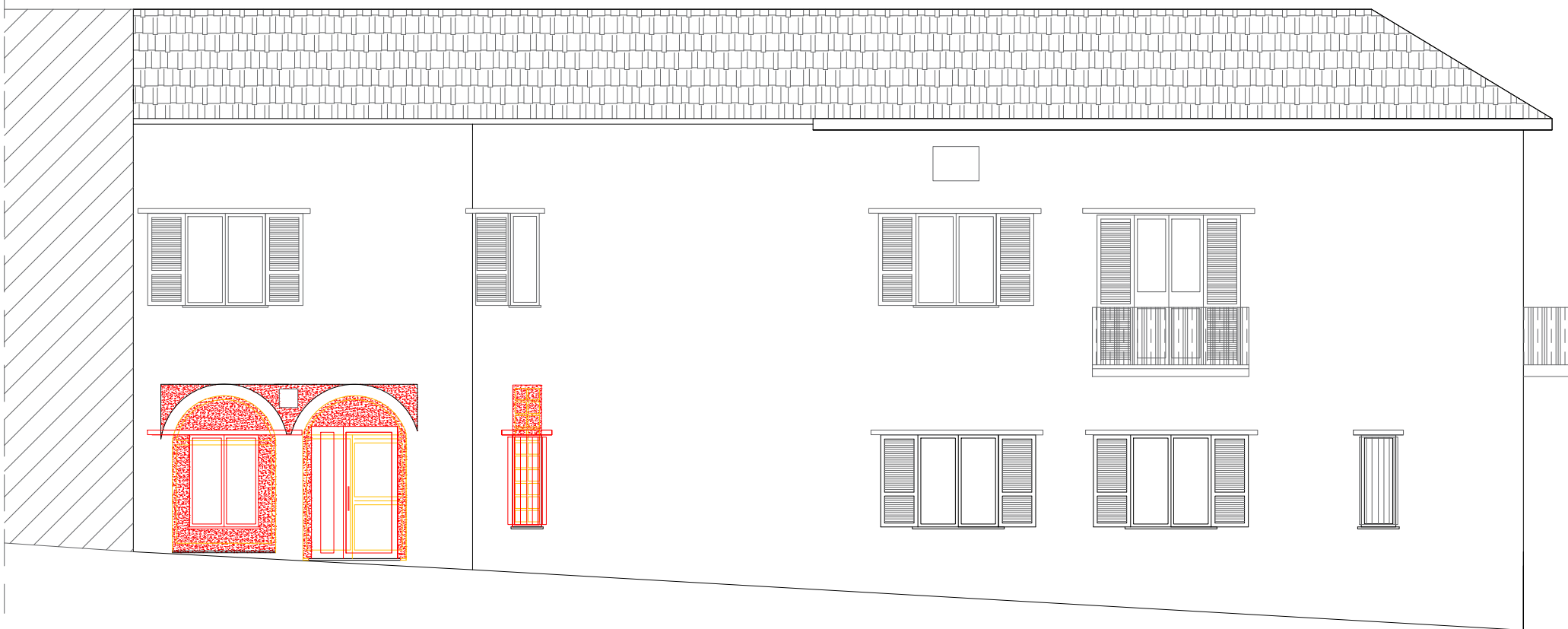

SITUAZIONE DI CONFRONTO



COLORAZIONE ESTERNA PORTA SIMILARE

PROPOSTA



PORTA SIMILARE DA INSTALLARE

TELAIO ESTERNO IN METALLO SUI QUATTRO LATI E PANNELLO

IN LEGNO COLOR NOCE



semianta con inserto in vetro

pennallatura in legno

zoccolo in metallo

SITUAZIONE DI PROGETTO



Demolito

Costruito

IL TECNICO

Geometra
ZAMBON GIANPAOLO
P.I. 02090140035 - C.F. ZMB GPL 84A12 F952R
Via Molino Vecchio n. 9 - 28010 CALTIGNAGA (NO)
Tel. 0321-652210 cell. 340-3813566 e-mail: studiogeozambon@gmail.com

LA COMMITTENZA

Committenza:

DAVANZO MARINELLA nato a RONCADE (TV) il 14/06/1952 - C.F. DVNMNL52H54H523K - USUFRUTTO' 1/1

Oggetto: SCIA E CLP

SCIA E RICHIESTA COMMISSIONE LOCALE PAESAGGIO PER MODIFICA DI
APERTURE ESTERNE PROSPETTO NORD SU STRADA COMUNALE

N.C.T.: Fg. 6 Mapp. 134 N.C.E.U.: Fg. 6 Mapp. 134 Sub. 4 - Via Chiesa - MEZZOMERICO (NO)

*SITUAZIONE LICENZIATA - DI CONFRONTO - DI PROGETTO
PROSPETTO NORD*

Aggiornam.1 11/01/2026

Aggiornam.2 09/06/2026

Aggiornam.3

Aggiornam.4

Data

09/06/2026

Tavola

2

Scale

1:100